

**SEGUE A TUA  
NATUREZA**

É preciso saber para proteger.

## **Concurso “Segue A Tua Natureza” Materiais de Apoio - Webinar 4 - Desporto e Turismo de Natureza**

### **COMO SABER MAIS?**

<https://www.icnf.pt/turismodenatureza>

<https://www.icnf.pt/turismodenatureza/tnenquadramentolegal>

<https://www.icnf.pt/turismodenatureza/visitantesevisitas>

<https://natural.pt/?locale=pt>

<https://www.icnf.pt/api/file/doc/dec9fe218d76ab5f>

<https://www.icnf.pt/api/file/doc/8d5e004b35896d82>

<https://ecotourism.org>

<http://www.fcportugal.com/Percursos.aspx>

<https://www.visitportugal.com/pt-pt/node/73855>

[http://business.turismodeportugal.pt/pt/Planear\\_Iniciar/Licenciamento\\_Registo\\_da\\_Atividade/Agentes\\_Animacao\\_Turistica/Paginas/reconhecimento-das-atividades-como-turismo-de-natureza.aspx](http://business.turismodeportugal.pt/pt/Planear_Iniciar/Licenciamento_Registo_da_Atividade/Agentes_Animacao_Turistica/Paginas/reconhecimento-das-atividades-como-turismo-de-natureza.aspx)

<https://www.euoparc.org/> (EN)

<https://www.iucn.org/commissions/world-commission-protected-areas/our-work/tourism-tapas/resources> (EN)

[Leung, Yu-Fai, Spenceley, Anna, Hvenegaard, Glen, e Buckley, Ralf \(eds.\) \(2019\). Turismo e gestão da visitação em áreas protegidas. Diretrizes para sustentabilidade. Série Diretrizes para melhores Práticas](#)

[para Áreas Protegidas No. 27, Gland, Suíça: UICN. xii + 120 pp. \(PT\)](#)

<https://portals.iucn.org/library/node/48538?cookies-complaint=1>

<https://forbes.com.br/forbeslife/2021/05/new-big-5-iniciativa-estimula-turismo-consciente-e-protecao-de-cinco-especies-de-animais-ameacados/>





**Concurso “Segue A Tua Natureza”**  
**Materiais de Apoio - Webinar 4 - Desporto e Turismo de Natureza**

**QUESTÕES PARA PENSAR**

**1**

**Quais os potenciais impactos positivos e negativos que se podem associar à realização de atividades de desporto e turismo nas Áreas Classificadas?**

**2**

**No âmbito da interpretação ambiental para turistas, quais as formas que consideras mais interessantes para transmitir informação sobre os valores mais importantes associados às Áreas Classificadas?**

**3**

**Pensando na sustentabilidade em turismo, quais consideras serem as maiores diferenças entre um alojamento de turismo em espaço rural e um grande hotel situado em ambiente urbano?**

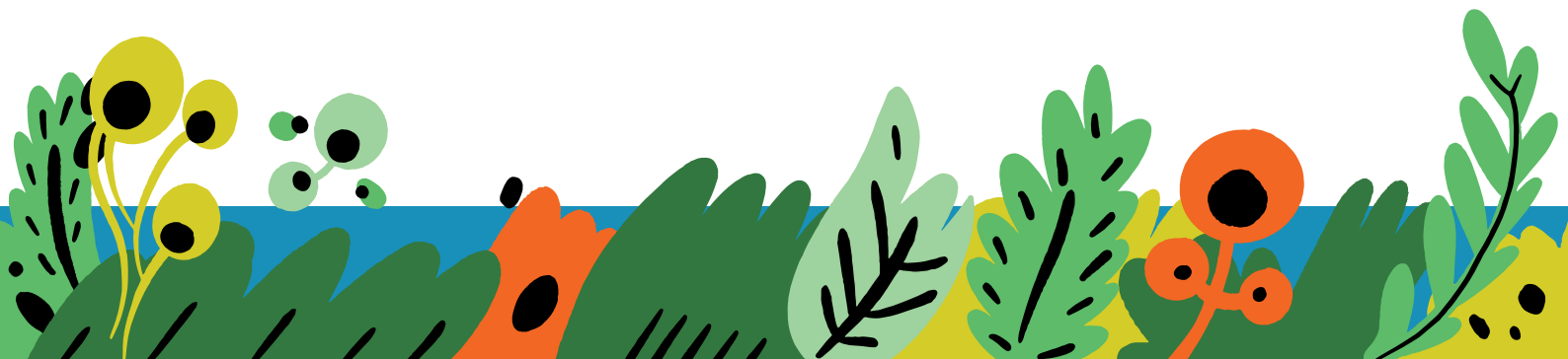



**Concurso “Segue A Tua Natureza”**  
**Materiais de Apoio - Webinar 4 - Desporto e Turismo de Natureza**

**QUESTÕES PARA ORIENTAR**

**1**

Que atividade(s) de turismo ou desporto de natureza poderias escolher para seguir a tua natureza, na Área Classificada que escolheste para filmar?

**2**

Qual o papel dessa atividade na promoção dessa Área Classificada?

**3**

Quais são as mais valias dessa Área Classificada para a(s) atividade(s) que escolheste?

**4**

Quais as espécies ou habitats mais emblemáticos que podem ser dados a conhecer através da prática da atividade de turismo de natureza que selecionaste?

**5**

De que forma podes ajudar a minimizar eventuais impactos negativos da(s) atividade(s) que escolheste apresentar?





## **Concurso “Segue A Tua Natureza”**

### **Materiais de Apoio - Webinar 4 - Desporto e Turismo de Natureza**

**6**

**Qual a tipologia de alojamentos localizados em ambiente rural ou natural que poderás dar a conhecer?**

**7**

**Quais as atividades desenvolvidas pelas empresas de animação turística que operam na tua Área Classificada?**

**8**

**De que forma consideras que uma empresa certificada em animação turística pode contribuir para a tua própria satisfação na realização da atividade que escolheste?**

**9**

**Existe algum tipo de infraestruturas de interpretação ambiental – painéis interpretativos, centros de interpretação ambiental, apps ou outros – disponíveis na Área Classificada que escolheste?**

**10**

**De que forma podes promover a atividade turística sustentável nessa Área Classificada?**

